



Comune di Fumane

REGIONE DEL VENETO



ULSS9  
SCALIGERA

Servizi Socio Educativi

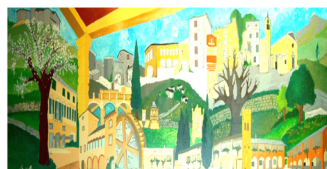

ICS Bartolomeo Lorenzi



Comune di Marano Valp.



# UTOPIE CONCRETE

## Reti comunitarie per un villaggio non globale

ritrovo ore 18 presso il Bar Tolomeo  
incontri in aula magna ICS B. Lorenzi

Si cresce, si impara, si cambia per attrazione e non per spinta, è il desiderio, sentimento profondo di una mancanza importante, che ci fa umani.

Nonostante una manifestazione di pessimismo diffuso esiste un "desiderio" in molte persone e famiglie che accolgono, accompagnano, sostengono altre persone.

Scopo degli incontri proposti è quello di far emergere questa energia umana e, perchè no, indirizzarla anche su nuove condivise utopie concrete.

**Lunedì 4 febbraio**  
**Bisogno di essere generativi**

dott. Luciano Pasqualotto

**Giovedì 28 febbraio**  
**Esperienze di generatività**

Affido Anziani (S. Monchera)  
Affido Minori (B. Zocca, E. Cestari)  
Legami in Rete (A. Zanotti)

**Giovedì 14 marzo**  
**Tavolo di confronto tra esperienze locali**

Per informazioni

Assistente sociale M. Donatelli tel. 045 6832825 mail: [m.donatelli@comunedifumane.it](mailto:m.donatelli@comunedifumane.it)  
Educatrice M. Mazzi cell. 366 7202871 mail: [m.mazzi@comunedifumane.it](mailto:m.mazzi@comunedifumane.it)  
Educatore N. Dalla Costa - Tel 3393564007 - [nellodallacosta@gmail.com](mailto:nellodallacosta@gmail.com)